



**Benjamin Robbe**  
PORTOFOLIO  
2026

# Benjamin Robbe

## Architecte DE, HMONP - 2010

(Ecole nationale supérieure d'architecture de Versailles)

Adresse: 9 Rue des lieux, 92140 Clamart

Date de naissance: 23 février 1979

Téléphone: 06 63 31 98 76

e.mail: robbe.benjamin@gmail.com

Permis A / B - motorisé

## Experiences professionnelles

### ■ 2011-2025 - CHEF DE PROJET et ASSOCIES – DGM Architectes & Associés - Levallois

Responsable d'une équipe de 5 architectes pour la réalisation de projets de logements, commerces, résidences étudiante, résidences service.  
Développement d'une cellule de recherche sur l'IA et réflexion sur son intégration au sein de l'agence.  
Développement des process d'optimisation de rentabilité des projets.

### ■ 2010 -INFOGRAPHISTE – AUTOENTREPRENEUR

Réalisation de Perspectives et vidéos pour des agences d'architecture et des promoteurs immobiliers.  
Réalisation de dossiers PC et DCE pour le compte d'agences d'architecture.

### ■ 2008-2009 - ARCHITECTE CO-FONDATEUR - ATELIER SYNOPTIC - Versailles

création de la SARL d'architecture.  
Logements individuels, infographie, concours (Skycraper09, Europan 10).

### ■ 2007-2008 - ARCHITECTE - AGENCE HESTERS OYON ARCHITECTES - Paris

Concours – conception et rendu – logements, groupe scolaire, médiathèque.

### ■ 2002-2006 - ARCHITECTE STAGIAIRE - AGENCE MIKOU DESIGN STUDIO - Paris

Concours pour groupe scolaire (St Denis) - Conception et rendu - concours remporté.

### ■ FRANCOIS LECOEUR ARCHITECTE DU PATRIMOINE - Versailles

Église - états des lieux, relevés.  
Maison individuelle en bois - Esquisse, Avant-projet, Permis de construire.

### ■ AGENCE EQUERRE - Meudon

IUT de Lyon - Suivi de chantier (Réunion de chantier - Compte rendu - Levé de réserve).

### ■ ISABELLE JACQUINOT ARCHITECTE – Goupillères

Maisons individuelles bois

## Centres d'intérêts

Musique (guitare, pratique en groupe)  
Dessin (aquarelle, croquis)  
Photographie / Vidéo  
Sport (natation, vélo, course)  
Voyages



## Construction de 498 logements et 9 Commerces

77 Avenue des Rosiers, 93 400 St Ouent

Permis de construire, DCE, Suivi Architectural

//... Architecte: DGM & Associés

//... Surfaces: 37 740 m<sup>2</sup>

//... Certifications: NF HABITAT HQE

//... Maitre d'ouvrage: BNP Paribas Immobilier

//... Calendrier : Livré 2023

//... Coût de travaux: 100M€ HT





Plan de masse



Logements, Commerces - Saint Ouen



Logements, Commerces - Saint Ouen ■



## Construction de logements collectifs, d'une crèche et d'une école de musique

20 Quai Pierre Brossolette 94340 Joinville le pont

Faisabilité - Permis de construire - DCE

//... Architecte: DGM & Associés

//... Surfaces: 7845m<sup>2</sup> logements / 1024m<sup>2</sup> Crèche / 510m<sup>2</sup> Ecole de musique

//... Certifications: NF Habitat HQE / Effinergie 2017

//... Maître d'ouvrage: Cogedim

//... Calendrier: Livraison 2026

//... Coût de travaux: 18,9M€ HT

Logements, Ecole de musique, Crèche - Joinville le pont ■



Logements, Ecole de musique, Crèche - Joinville le pont



## Construction de 426 logements collectifs et d'un commerce

3 Avenue de l'Europe 92110 Clichy la garenne

Faisabilité - Permis de construire - DCE

//... Architecte: DGM & Associés

//... Surfaces: 29 527m<sup>2</sup> logements / 600m<sup>2</sup> Commerces

//... Certifications: NF Habitat HQE

//... Maitre d'ouvrage: BNP Paribas Immobilier

//... Calendrier : Livraison 2027

//... Coût de travaux: -





## Construction de 100 logements étudiants, 200 logements en accession, un hypermarché et 3 commerces

Av. Charles De Gaulle 92700 Colombes

Faisabilité - Permis de construire - DCE

//... Architectes: DGM & Associés

//... Surfaces: 2726m<sup>2</sup> RE / 14 554m<sup>2</sup> logements / 13 411m<sup>2</sup> ERP

//... Certifications: NF Habitat HQE

//... Maître d'ouvrage: Brownfield

//... Calendrier : Livraison 4T 2026

//... Coût de travaux: -

Résidence étudiante, Logements, Hypermarché - Colombes ■

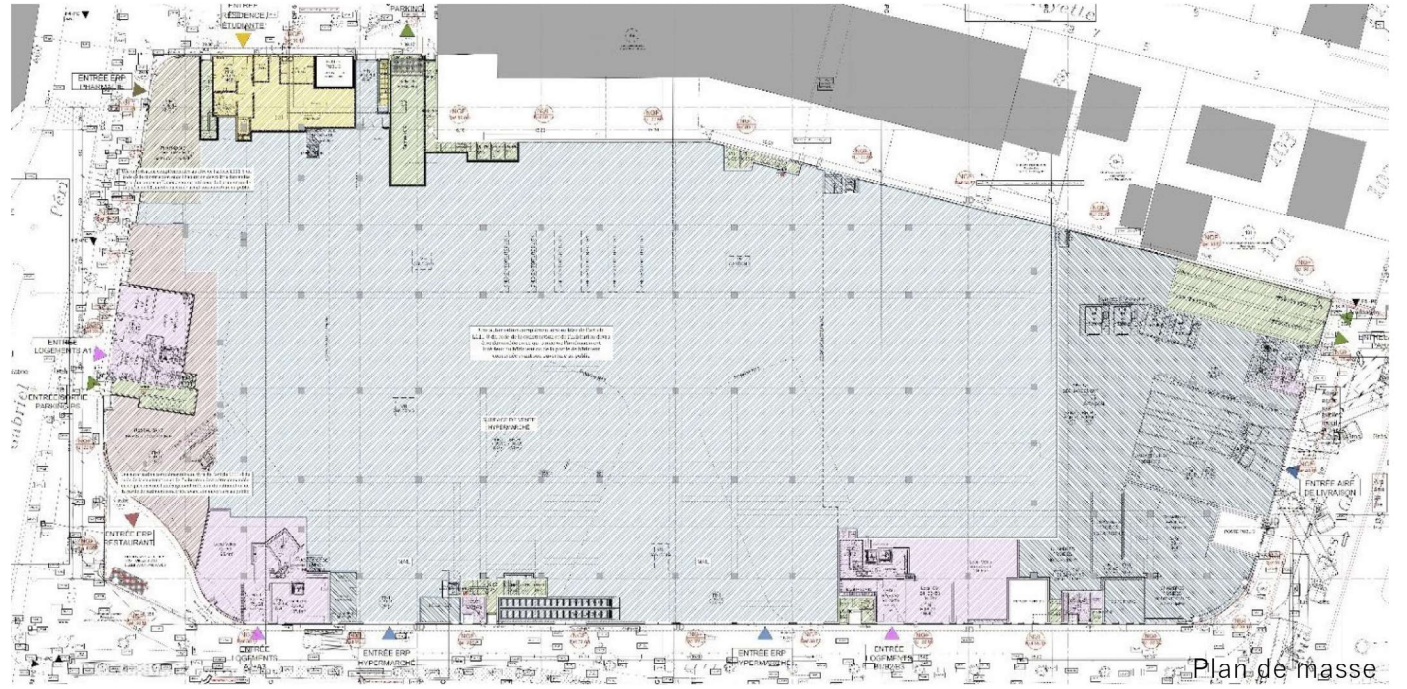

Plan de masse



Plan de RDC



## Construction de 526 logements et 5 commerces

51 Rue Marjolin / 92 Rue Baudin 92 300 Levallois-Perret

Faisabilité, Permis de construire, DCE, Suivi architectural

//... Architecte: DGM & Associés

//... Surfaces: 39 224m<sup>2</sup> logements / 1 100 m<sup>2</sup> Commerces

//... Certifications: BBC effinergie

//... Maitre d'ouvrage: BNP Paribas immobilier

//... Calendrier : Livraison 2017

//... Coût de travaux: 72M€ HT





## Construction neuve et réhabilitation: Coliving, logements et ERP

37 rue Pierre Brossolette 92300 Levallois Perret

Faisabilité



//... Architecte: DGM & Associés

//... Surfaces: 6 500m<sup>2</sup> coliving / 2 500m<sup>2</sup> Logement / 1 000m<sup>2</sup> ERP

//... Certifications: NF Habitat HQE

//... Maitre d'ouvrage: Covivio

//...Calendrier : Etudes en cours

//... Coût de travaux: -





## Construction de 350 logements et d'une crèche

Quai Dion Buton 92800 Puteaux

Faisabilité - Permis de construire

- //... Architecte: DGM & Associés
- //... Surfaces: 25 000m<sup>2</sup> logement / 400m<sup>2</sup> crèche
- //... Certifications: NF Habitat HQE
- //... Maitre d'ouvrage: -
- //... Calendrier : En cours
- //... Coût de travaux: -







## Construction de logements collectifs et de 2 commerces

92 Bvd Paul Vaillant Couturier 92110 L'Hay-les-roses

Faisabilité - Permis de construire - DCE - Marcher

//... Architecte: DGM & Associés

//... Surfaces: 10 200m<sup>2</sup>

//... Certifications: -

//... Maitre d'ouvrage: Promogim

//... Calendrier : Livraison 2026

//... Coût de travaux: 15.8M€ HT

## 136 Logements

14 Rue du Parc 92300 Levallois

Faisabilité - Permis de construire - DCE  
Suivi Architectural

//... Architecte: DGM & Associés

//... Maitre d'ouvrage: BNP Paribas Immobilier

//... Calendrier : Livraison 2022

//... Coût travaux: 7M€ HT



## 38 Logements et 1 commerce

16 Rue Vaillant couturier 92300 Levallois

Faisabilité - Permis de construire - DCE  
Suivi Architectural

//... Architecte: DGM & Associés

//... Maitre d'ouvrage: BNP Paribas Immobilier

//... Calendrier : Livraison 2015

//... Coût travaux: 4.5M€ HT



## 234 Logements structure CLT

Rue des rosiers / passage Marie 93400 St Ouen

Faisabilité - Permis de construire - DCE  
Suivi Architectural

//... Architecte: DGM & Associés

//... Maitre d'ouvrage: BNPPi / Woodeum

//... Calendrier : Livraison 2019

//... Coût travaux: 23.8M€ HT

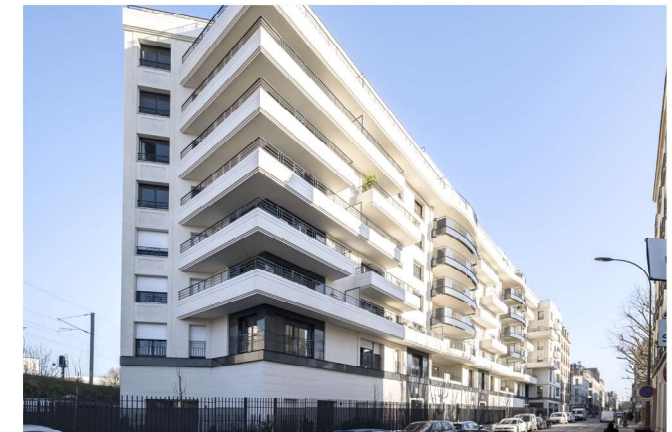

## 212 Logements et 3 commerces

Rue de Clichy 93400 Saint Ouen

Faisabilité - Permis de construire - DCE  
Suivi Architectural

//... Architecte: DGM & Associés

//... Maitre d'ouvrage: EMERIGE

//... Calendrier : Livraison 2020

//... Coût travaux: 26,8M€ HT



## 138 Logements - prix BBKA

1 boulevard d'achères 92700 Colombes

Faisabilité - Permis de construire - DCE  
Suivi Architectural

//... Architecte: DGM & Associés

//... Maitre d'ouvrage: Verrecchia

//... Calendrier : Livraison 2019

//... Coût travaux: 4.5M€ HT

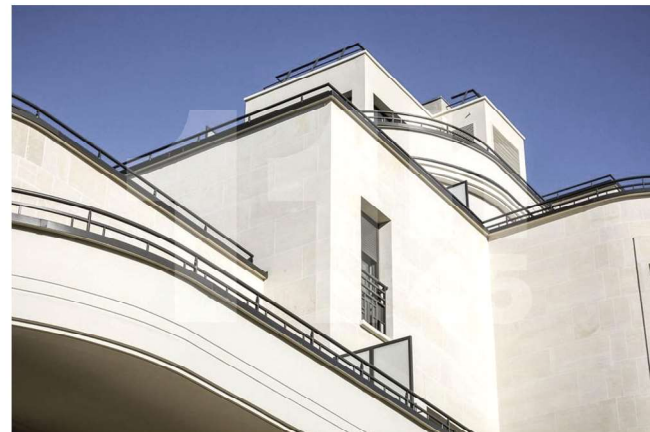

## 117 Logements

1 Avenue du cimetière 93400 St Ouen

Faisabilité - Permis de construire - DCE  
Suivi Architectural

//... Architecte: DGM & Associés

//... Maitre d'ouvrage: Eiffage Immobilier

//... Calendrier : Livraison 2023

//... Coût travaux: 15.5M€ HT

